



LEZIONE 3 :

I RAGAZZI e l'esperto sulla base delle suggestioni avute durante il sopralluogo elaborano idee progettuali che materializza con schizzi e bozzetti.

Il luogo è sempre ricco di spunti progettuali ...è necessario coglierli !!

I ragazzi si sono divisi in gruppi da 2 – 3 persone al fine di elaborare proposte progettuali diverse con un riutilizzo del fabbricato con possibili ampliamenti che forniscano nuova linfa all'area circostante , prevedendo una nuova destinazione d'uso.

Le destinazioni d'uso proposte dai ragazzi spaziano dall'agriturismo, al ristorante per degustare prodotti tipici, al centro benessere, alla cantina, alla fattoria didattica con bed & breakfast annesso , alla vendita di prodotti tipici del territorio, (nocciole, tartufi, vino, miele ecc....).

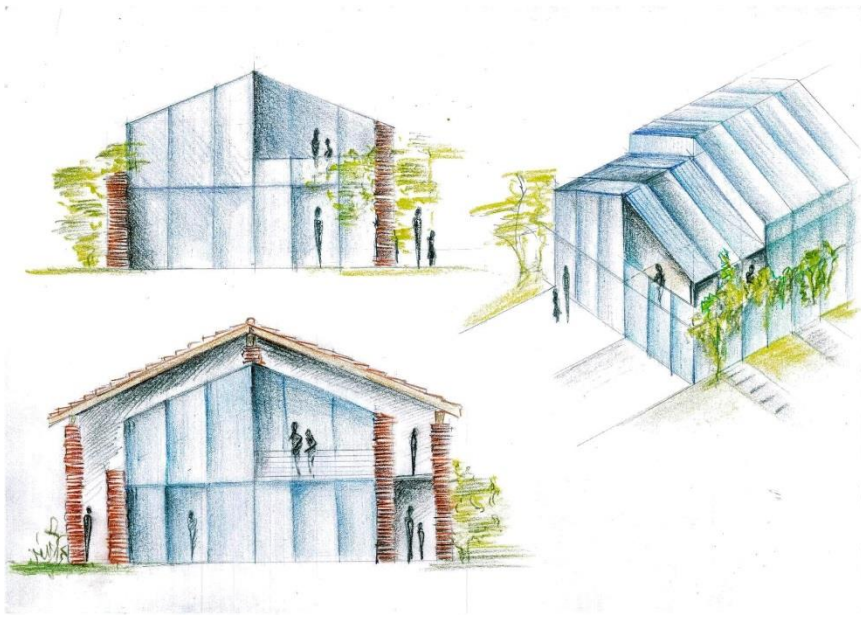

Bozze progettuali sulla base di ipotesi dettate da "suggestioni" scaturite durante il sopralluogo



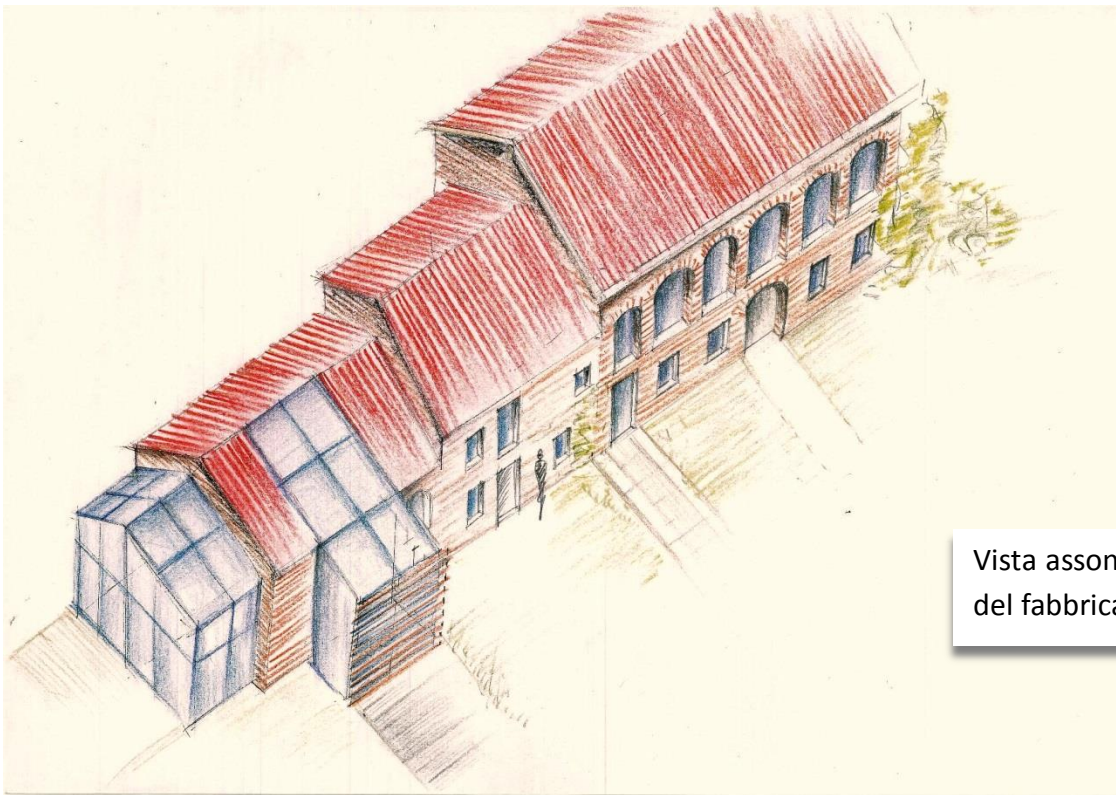

Vista assonometrica 1 sud – ovest del fabbricato



Vista assonometrica 2 sud – ovest del fabbricato

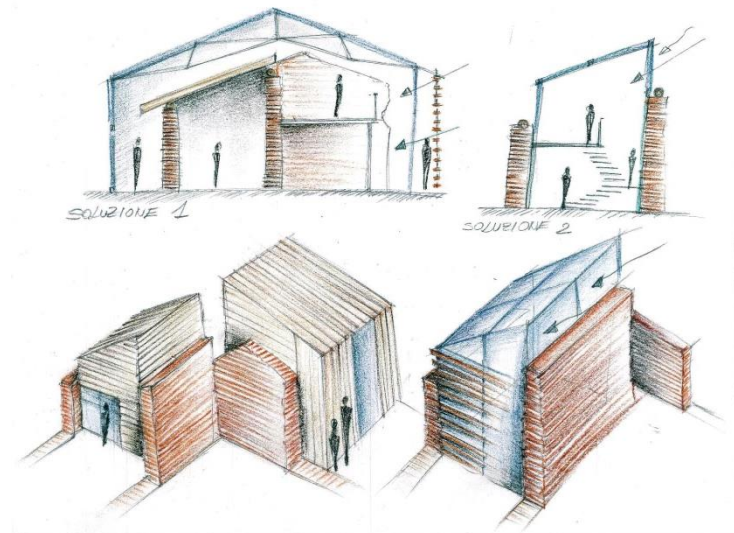
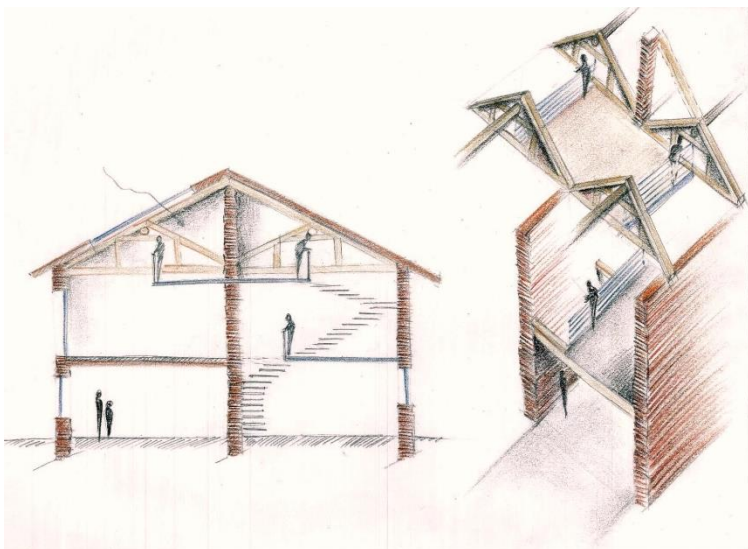



Vista sud – ovest del fabbricato

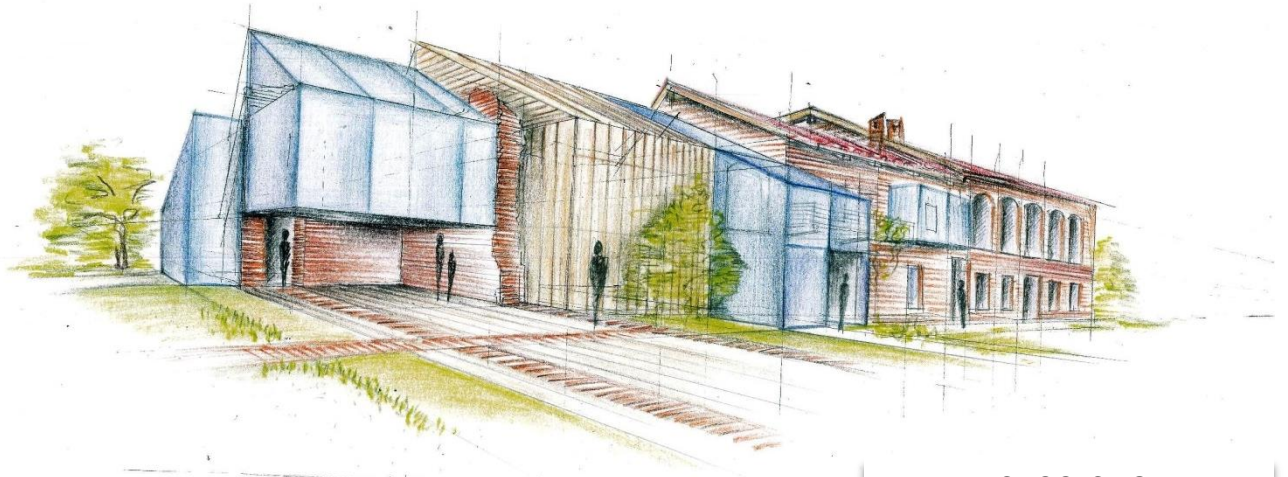

RENDER SUGGESTIONE 1





RENDER SUGGESTIONE 2

Vista nord – ovest del fabbricato



RENDER SUGGESTIONE 1



RENDER SUGGESTIONE 2